Industrieböden
mit höchster Präzision

www.bth-boden.de

BTH GMBH
BODENTECHNIK HEHL

St. Leonhardsquellen

PROJEKT

OBJEKTDATEN:

Baujahr: 2017

Fläche: ca. 550 m²

Besonderheiten:

- Bodensanierung für Getränkeabfüllung
- Boden schleifen mittels HTC-Diamantschleifmaschine
- BTH-Rapid Beschichtung
- Ausführung innerhalb 2 Tagen
- Belastbar bereits am 3. Tag

ST. LEONHARDS Quellen

Industrieböden
mit höchster Präzision

www.bth-boden.de

BTH GMBH
BODENTECHNIK HEHL

St. Leonhardsquellen

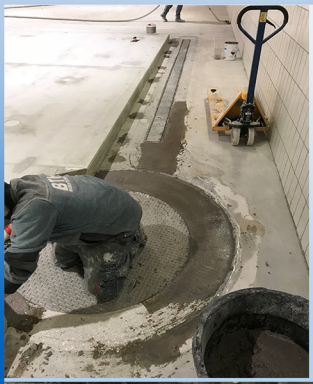

ST. LEONHARDS Quellen

PROJEKT