Industrieböden
mit höchster Präzision

www.bth-boden.de

BTH GMBH
BODENTECHNIK HEHL

Olympia-Schwimmhalle München

PROJEKT

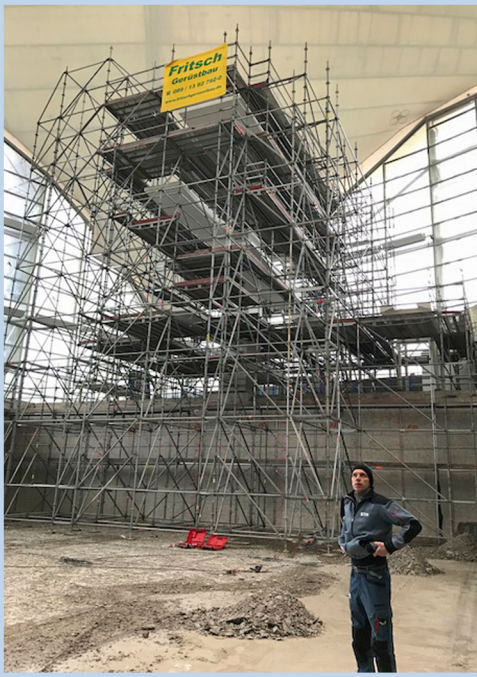

Sanierung im Jahr 2018:

- Sprungturmbecken und Filterwanne mit Spritzbeton
- SPCC Deckenunterseiten/Wettkampf-schwimmbecken
- Betonabtrag bis 150 mm mit HDWS (Höchstdruckwasserstrahl) 3.000 bar