Industrieböden
mit höchster Präzision

www.bth-boden.de

BTH GMBH
BODENTECHNIK HEHL

DHL 40 K + III, Aschheim

PROJEKT

OBJEKTDATEN:

Baujahr: 2022

Hallensohle:
ca. 14.300 m²

Freifläche:
ca. 55.000 m²

Besonderheiten:

- Verdübelte Freiflächen
- Alles aus einer Hand von der Planie bis zur Imprägnierung
- Mit Nachweise der Leitfähigkeit und Trittsicherheit

Industrieböden
mit höchster Präzision

www.bth-boden.de

BTH GMBH
BODENTECHNIK HEHL

DHL 40 K + III, Aschheim

PROJEKT

Feinplanie herstellen mit lasergesteuertem Abziehgerät

Industrieböden
mit höchster Präzision

www.bth-boden.de

BTH GMBH
BODENTECHNIK HEHL

DHL 40 K + III, Aschheim

PROJEKT

Industrieböden
mit höchster Präzision

www.bth-boden.de

BTH GMBH
BODENTECHNIK HEHL

DHL 40 K + III, Aschheim

PROJEKT

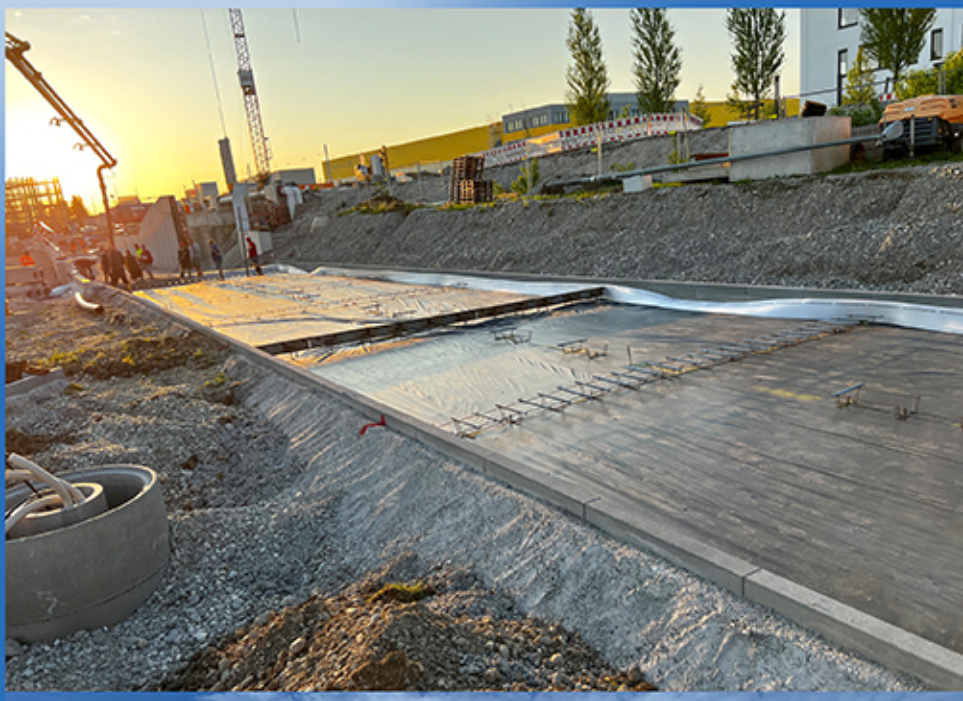

Industrieböden
mit höchster Präzision

www.bth-boden.de

BTH GMBH
BODENTECHNIK HEHL

DHL 40 K + III, Aschheim

PROJEKT

Industrieböden
mit höchster Präzision

www.bth-boden.de

BTH GMBH
BODENTECHNIK HEHL

DHL 40 K + III, Aschheim

PROJEKT

Industrieböden
mit höchster Präzision

www.bth-boden.de

BTH GMBH
BODENTECHNIK HEHL

DHL 40 K + III, Aschheim

PROJEKT

Industrieböden
mit höchster Präzision

www.bth-boden.de

BTH GMBH
BODENTECHNIK HEHL

DHL 40 K + III, Aschheim

PROJEKT

Industrieböden
mit höchster Präzision

www.bth-boden.de

BTH GMBH
BODENTECHNIK HEHL

DHL 40 K + III, Aschheim

PROJEKT

Industrieböden
mit höchster Präzision

www.bth-boden.de

BTH GMBH
BODENTECHNIK HEHL

DHL 40 K + III, Aschheim

PROJEKT

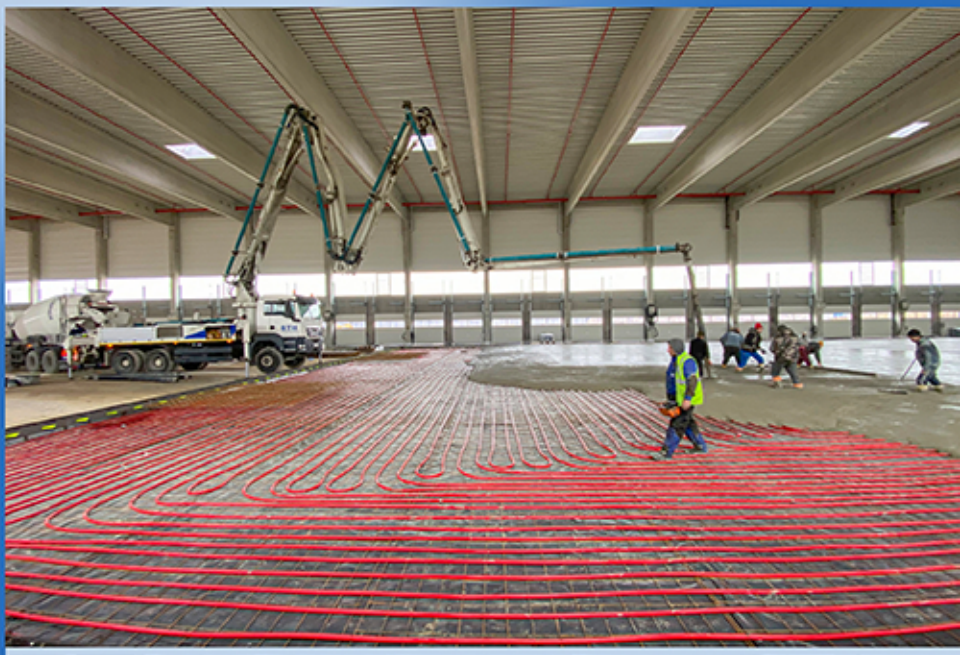

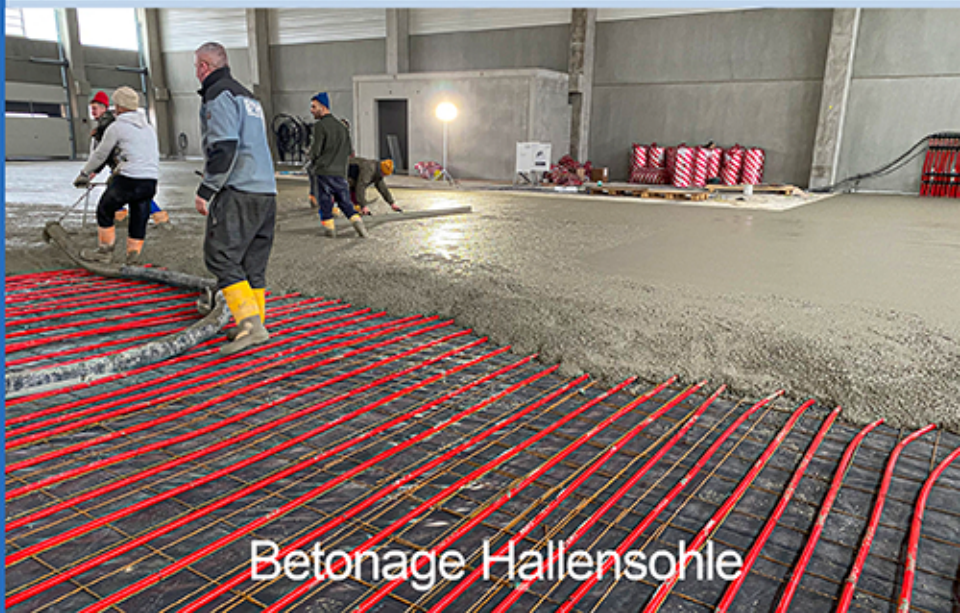

Betonage Hallensohle

Industrieböden
mit höchster Präzision

www.bth-boden.de

BTH GMBH
BODENTECHNIK HEHL

DHL 40 K + III, Aschheim

PROJEKT

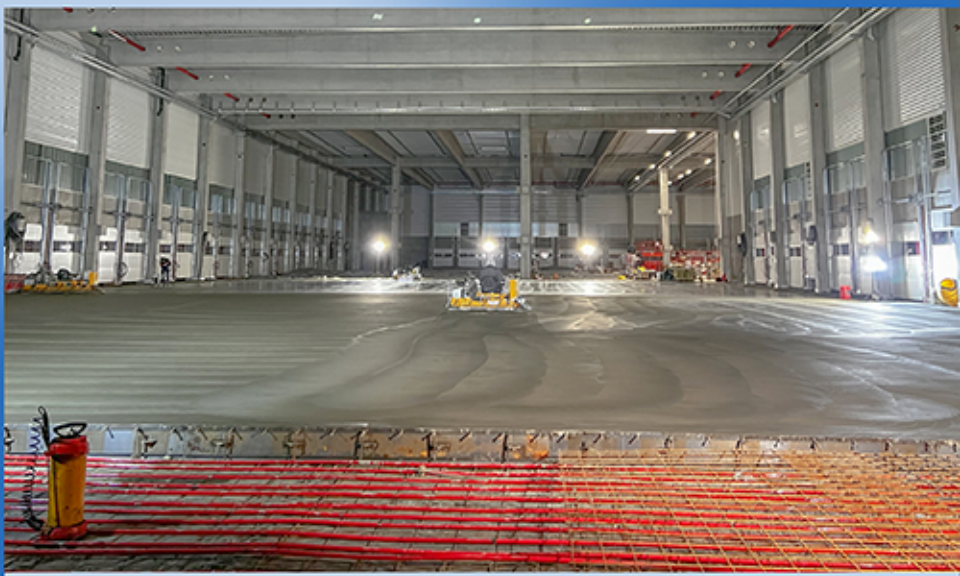

Betonage Hallensohle

Industrieböden
mit höchster Präzision

www.bth-boden.de

BTH GMBH
BODENTECHNIK HEHL

DHL 40 K + III, Aschheim

PROJEKT

Reinigung der Oberfläche

Imprägnierung der Oberfläche

Industrieböden
mit höchster Präzision

www.bth-boden.de

BTH GMBH
BODENTECHNIK HEHL

DHL 40 K + III, Aschheim

PROJEKT

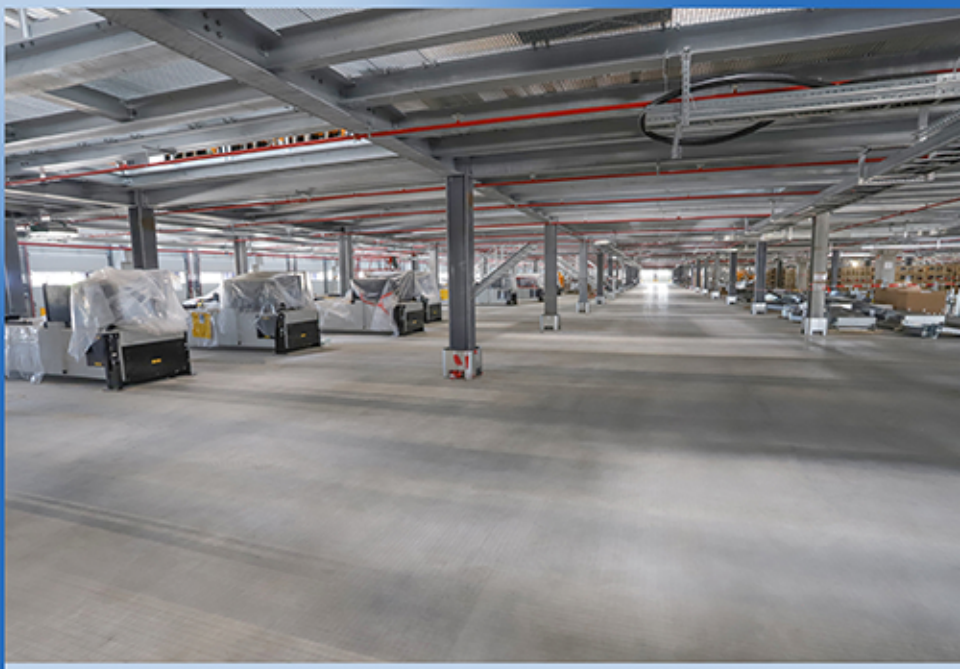

Industrieböden
mit höchster Präzision

www.bth-boden.de

BTH GMBH
BODENTECHNIK HEHL

DHL 40 K + III, Aschheim

PROJEKT